многокомн. кв. на длительный срок (от года)

02 ноября, 10:06

Удмуртская Республика, Ижевск, район Первомайский, Курортная ул., 8

Метро:

20 000 ₽ в месяц

1 мес. предоплата + депозит, комиссия 0%

Общая информация:

Этаж:	15 / 16
Общая площадь:	25.0 м²
Площадь комнат:	—
Жилая площадь:	25.0 м²
Площадь кухни:	—

В квартире:

- ✓ Кухонная мебель
- ✓ Мебель
- ✓ Холодильник
- ✗ Можно с животными
- ✗ Можно с детьми
- ✓ Телевизор
- ✓ Стиральная машина
- ✓ Лоджия
- ✗ Телефон

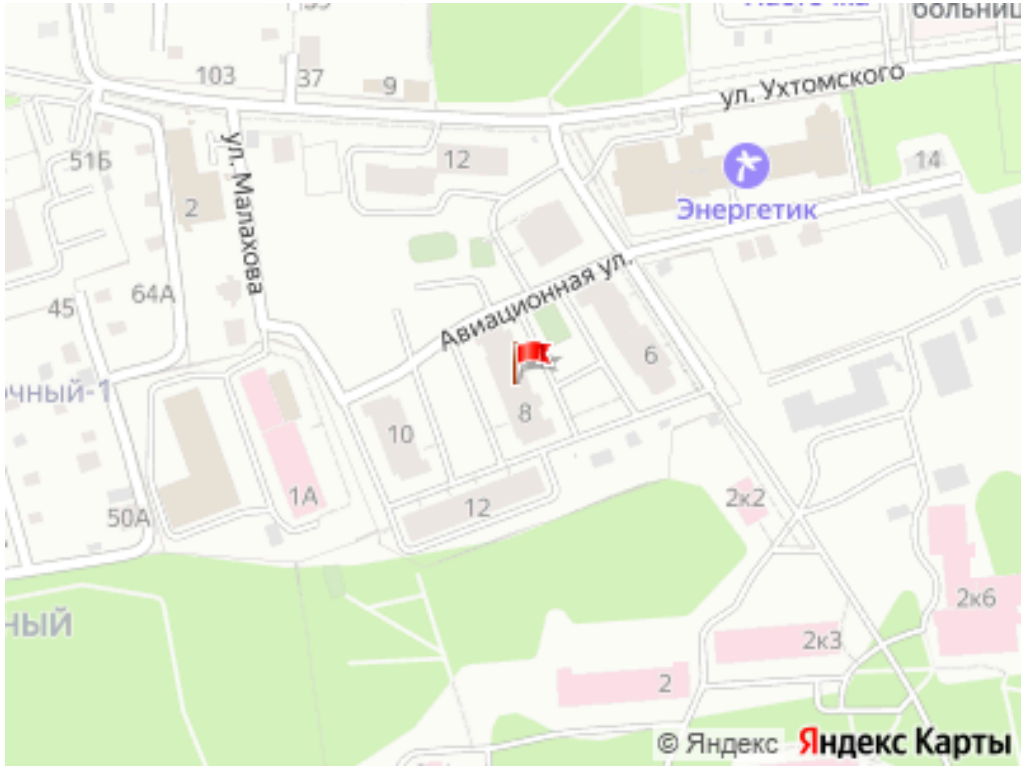

Представитель: **Представитель: ID 77660370**

Предлагается в аренду уютная студия площадью 25 кв. м на 15 этаже 16-этажного дома, построенного в 2017 году. В квартире есть всё необходимое для комфортного проживания. Окна выходят во двор, поэтому вас не будет беспокоить шум улицы. Высота потолков составляет 2.5 метра, создавая ощущение простора. В квартире сделан косметический ремонт, что создаёт приятную атмосферу. В комнате и на кухне расположена необходимая мебель. Есть телевизор, холодильник и стиральная машина. Санузел совмещённый, оснащён ванной. Также имеется лоджия, где можно наслаждаться вечерними посиделками. Дом оборудован пандусом, что удобно для маломобильных граждан. Для вашего удобства в доме работают пассажирский и грузовой лифты. На территории предусмотрена наземная парковка. Рядом с домом находятся школы, детские сады, клиники и магазины, поэтому всё нужное всегда будет под рукой. Удобная транспортная развязка позволит быстро добраться до любой точки города. Договор заключается с собственником. Приезжайте и посмотрите квартиру вживую! Записаться на просмотр можно по телефону, указанному в объявлении.

Ссылка на объявление: https://www.cian.ru/rent/flat/335527855

© 2012 - 2026 ЦИАН. Крупнейшая и самая достоверная база данных по аренде и продаже жилой, коммерческой и загородной недвижимости - www.cian.ru





© 2012 - 2026 ЦИАН. Крупнейшая и самая достоверная база данных по аренде и продаже жилой, коммерческой и загородной недвижимости - www.cian.ru

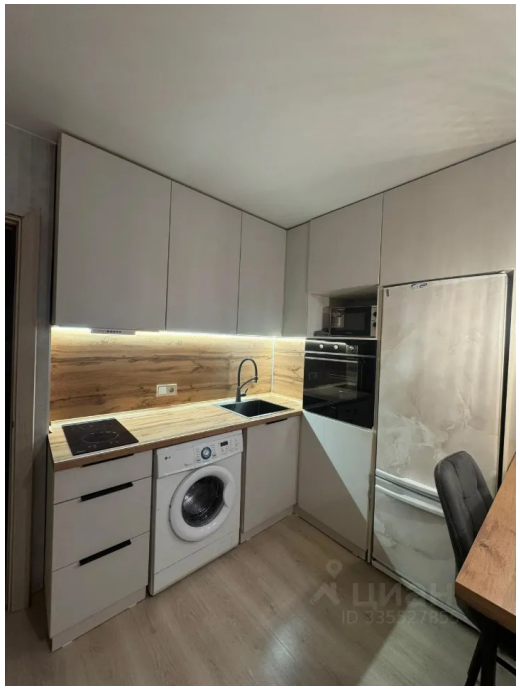

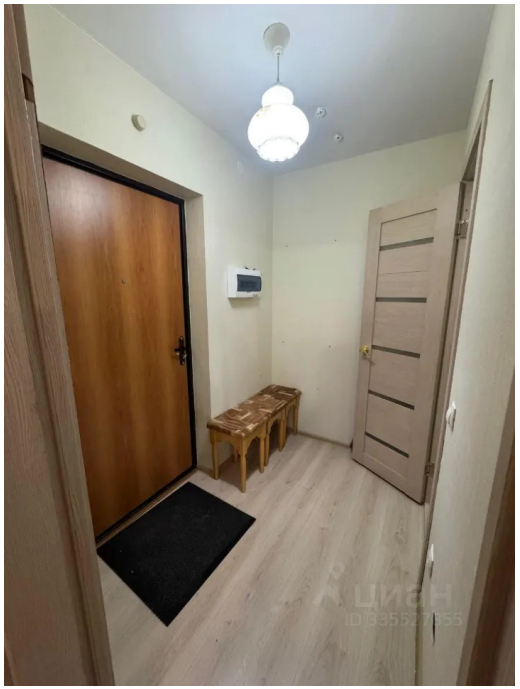



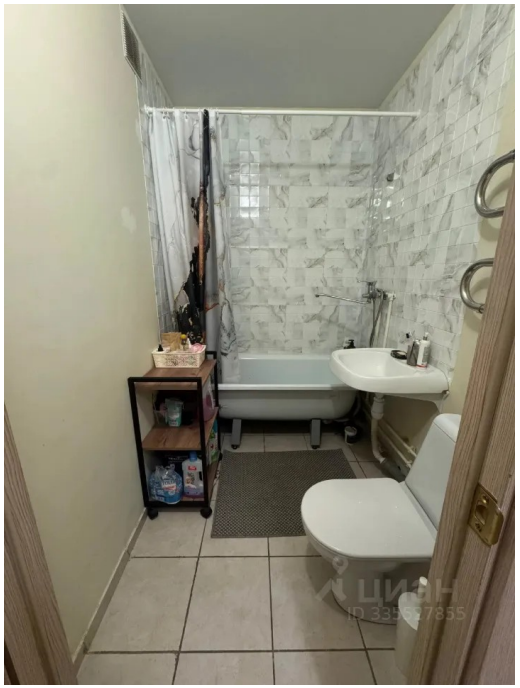

© 2012 - 2026 ЦИАН. Крупнейшая и самая достоверная база данных по аренде и продаже жилой, коммерческой и загородной недвижимости - www.cian.ru



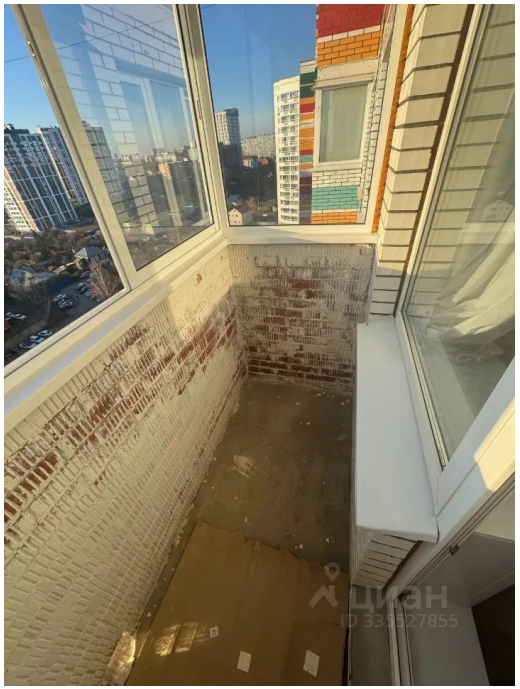

© 2012 - 2026 ЦИАН. Крупнейшая и самая достоверная база данных по аренде и продаже жилой, коммерческой и загородной недвижимости - www.cian.ru